

UW-MADISON EXTENSION

Directorio de Recursos Alimentarios de la Comunidad del Condado de Polk Otoño de 2024



lo conecta con servicios vitales, humanos y de salud, en su comunidad, 24 horas al día, 7 días a la semana, 365 días al año, sin costo para usted.

Reciba el apoyo del 211:

- Llamando** al 211 o al (877) 947-2211
- Enviando un mensaje de texto con su código postal** al 898211
- Visitando** 211wisconsin.communityos.org



Programa de alimentos básicos suplementarios

Para personas mayores de 60 años de bajos ingresos que califiquen. Si desea más información, llame a la **Agencia de Acción Comunitaria West Central WI** al 715-977-1167.

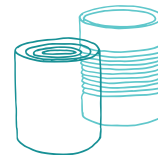

Las personas mayores de 60 años que califiquen tienen acceso a recursos alimentarios gratuitos o a base de donativos que incluyen:

- * **Programa de nutrición del mercado de agricultores, de junio a octubre**, para comprar productos básicos a proveedores certificados.
- * **Programa de nutrición** que ofrece comidas calientes y nutritivas en Amery and Milltown.
- * **Entrega de comidas** si no pueden visitar los sitios donde se puede comer, cocinar para sí mismos o tener a alguien más que prepare las comidas para ellos.

ADRC del Condado Polk: (877) 485-2372



- * Alimentos saludables para mujeres embarazadas, nuevas mamás, bebés y niños menores de 5 años
- * Apoyo para la lactancia
- * Consejos sobre nutrición y alimentación para las familias
- * Vales del programa del mercado de agricultores para comprar productos básicos a proveedores certificados de junio a octubre.

Wild Rivers WIC: 715-204-4159
wicmomstrong.com



Calificado los estudiantes pueden inscribirse para recibir una mochila llena de alimentos cada semana. Disponible en los distritos escolares de Head Start, Amery, Clayton, Clear Lake, Frederic, Luck, Turtle Lake y Unity. Comuníquese directamente con la escuela de St Croix Falls y Osceola.

Si tiene necesidades de alimentos de emergencia, llame al 715-606-4150.



Comidas escolares gratuitas o con precio reducido

Se tienen disponibles desayunos y almuerzos escolares gratuitos o con precio reducido, que cumplen con los requisitos de nutrición establecidos por el gobierno federal, para familias con ingreso limitado, familias que reciben WIC y niños en viviendas que reciben beneficios de FoodShare.

Si desea más información, comuníquese con la oficina de su escuela.

Conozca más acerca de programas adicionales a nivel estatal sobre alimentos, nutrición y salud en www.access.wisconsin.gov.

Para recibir una valoración y asistencia con la solicitud, comuníquese con el especialista de difusión de FoodShare Michelle Dudar-Sehr al 715-629-5405.

Para actualizar la información en este directorio de recursos alimentarios de la comunidad, llame al 715-485-8600. Envíe un email a Katie.Bartko@wisc.edu o a Kerry.Hill2@wisc.edu. Visite Polk.Extension.wisc.edu/nutrition-education/food-resources

La educación FoodWise es financiada por el Supplemental Nutrition Assistance Program - SNAP de USDA y el Expanded Food and Nutrition Education Program - EFNEP. [Lea la declaración de no discriminación de USDA.](#)

Como empleador que brinda igualdad de oportunidades en el empleo y acción afirmativa (EEO/AA, por sus siglas en inglés), la University of Wisconsin-Madison Division of Extension, proporciona igualdad de oportunidades en el empleo y en sus programas, incluyendo los requisitos del Título VI, Título IX, la ley federal para personas con discapacidades en los Estados Unidos (ADA, por sus siglas en inglés) y los requisitos de la Section 504 del Rehabilitation Act.

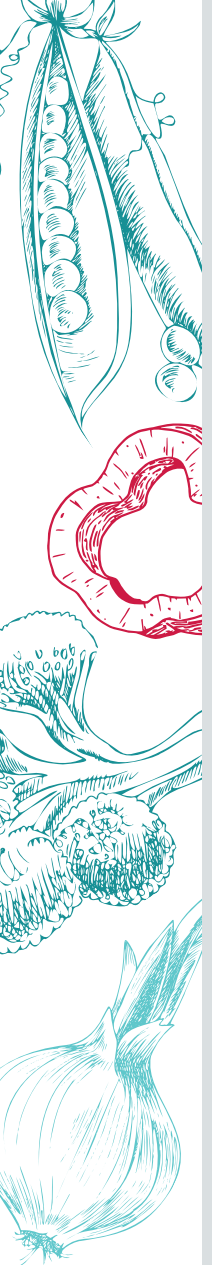

| Despensa de alimentos | Información del contacto | Días y horarios de apertura | | | | | |
|---|--|-----------------------------|-----------|-------------|---------|--------|--------|
| | | Lun. | Mar. | Mié. | Jue. | Vie. | Sáb. |
| Amery Area Food Pantry 230 Deronda St, Amery | Llame al 715-268-5999 antes de las 12:00 p. m. del miércoles. Deje su nombre y número para cita. | 9a-12p | | | 3-6p | | |
| Family Pathways Food Shelf 1100 Wisconsin Ave S, Frederic | Sirviendo al Distrito Escolar de Frederic. Llame al 715-327-4425 para hacer una cita. | 9a-5p | 12-5p | 11a-7p | 9a-5p | | |
| Family Pathways Food Shelf 2000 US Hwy 8, St. Croix Falls | Sirviendo Dresser, St. Croix Falls, Centuria, Balsam Lago, Cushing y Milltown. Llame con anticipación al 715-483-2920. | 9a-5p | 10:30a-5p | 11a-7p | 9a-5p | 9a-5p | |
| Feed My Neighbor Community Food Pantry 101 State Hwy 35, Centuria | Sirviendo a todo el condado de Polk. 715-405-2253 | 2-5p | 5-7p | | 10a-2p | | 9-11a |
| Lifeline Food Pantry 560 5th St, Clear Lake | Comuníquese con la despensa al 715-263-3846. En caso de emergencia, llame a Gordon al 715-948-2776. | | | 1-5p | 10a-2p | | |
| Loaves & Fishes 300 W. 3rd Ave, Luck | Sirviendo a los distritos escolares de Luck & Unity. 715-472-2993 o 320-232-7541 | | 11a-1p | | 11a-1p | | |
| The Open Cupboard 406 2nd Ave, Osceola | Distritos escolares de Osceola y Dresser. Si no puede hacer un horario de atención, llame al 715-294-4357 para una cita. | 9a-12p | | 9a-12p | 11a-6pm | | |
| People Loving People 103 E. Main St, Dresser | Abierto a todos. Contacto 715-755-2300. | | | 2-5p | | | 11a-1p |
| St. Croix Falls Food Shelf 809 Pine St, St. Croix Falls | Abierto a todos. 715-557-1653 o scffoodshelf@gmail.com. | 9-11a | | 3-6p | | 9-10am | |
| Turtle Lake Food Pantry 111 Elm St S, Turtle Lake | Organización local de servicio de humanidades y estanterías de alimentos. 715-986-4158. | | | 12:30-3:30p | | | |

Your paragraph text

Ruby's Pantry Amery

Abierta el segundo sábado de cada mes, 7:30 - 9am
SMC Ltd Shipping Area
9000 Griffin Street E, Amery
Donativo sugerido de \$25 para una participación grande de artículos de abarrotes. **Todos son bienvenidos. No hay requisitos de ingreso, domicilio o situación migratoria para participar.**

Comidas comunitarias gratuitas

Alliance Church of the Valley (1259 State Rd 35, St. Croix Falls) ofrece comidas gratis de 5:00 p. m. a 6:30 p. m. el cuarto jueves del mes.

United Methodist Church (306 River Street, Osceola) ofrece comidas gratis de 5:30 p. m. a 6:30 p. m. el último miércoles del mes, de enero a octubre.

Llame al 715-755-2275 para más información.