

UW-MADISON EXTENSION

# Directorio de Recursos Alimentarios de la Comunidad del Condado de Polk Otoño de 2025



lo conecta con servicios vitales, humanos y de salud, en su comunidad, 24 horas al día, 7 días a la semana, 365 días al año, sin costo para usted.

## Reciba el apoyo del 211:

- Llamando** al 211 o al (877) 947-2211
- Enviando un mensaje de texto con su código postal** al 898211
- Visitando** [211wisconsin.communityos.org](http://211wisconsin.communityos.org)



## Programa de alimentos básicos suplementarios

Para personas mayores de 60 años de bajos ingresos que califiquen. Si desea más información, llame a la **Agencia de Acción Comunitaria West Central WI** al 715-280-3238.

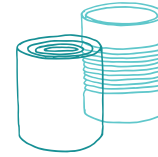

Las personas mayores de 60 años que califiquen tienen acceso a recursos alimentarios gratuitos o a base de donativos que incluyen:

- \* **Programa de nutrición del mercado de agricultores, de junio a octubre**, para comprar productos básicos a proveedores certificados.
- \* **Programa de nutrición** que ofrece comidas calientes y nutritivas en Amery and Milltown.
- \* **Entrega de comidas** si no pueden visitar los sitios donde se puede comer, cocinar para sí mismos o tener a alguien más que prepare las comidas para ellos.

**ADRC del Condado Polk: (877) 485-2372**



- \* Alimentos saludables para mujeres embarazadas, nuevas mamás, bebés y niños menores de 5 años
- \* Apoyo para la lactancia
- \* Consejos sobre nutrición y alimentación para las familias
- \* Vales del programa del mercado de agricultores para comprar productos básicos a proveedores certificados de junio a octubre.

**Wild Rivers WIC: 715-204-4159**  
[wicmomstrong.com](http://wicmomstrong.com)



Calificado los estudiantes pueden inscribirse para recibir una mochila llena de alimentos cada semana. Disponible en los distritos escolares de Head Start, Amery, Clayton, Clear Lake, Frederic, Luck, Turtle Lake y Unity. Comuníquese directamente con la escuela de St Croix Falls y Osceola.

**Si tiene necesidades de alimentos de emergencia, llame al 715-606-4150.**

## Comidas escolares gratuitas o con precio reducido

Se tienen disponibles desayunos y almuerzos escolares gratuitos o con precio reducido, que cumplen con los requisitos de nutrición establecidos por el gobierno federal, para familias con ingreso limitado, familias que reciben WIC y niños en viviendas que reciben beneficios de FoodShare.

**Si desea más información, comuníquese con la oficina de su escuela.**

## FoodShare

Conozca más acerca de programas adicionales a nivel estatal sobre alimentos, nutrición y salud en [www.access.wisconsin.gov](http://www.access.wisconsin.gov).

Lea la declaración de no discriminación de USDA en <https://www.usda.gov/non-discrimination-statement> o use este código QR.



Para actualizar la información de este directorio de recursos alimentarios comunitarios, comuníquese con Sarah Fluegel en [sarah.fluegel@stcroixvalleyfoodbank.org](mailto:sarah.fluegel@stcroixvalleyfoodbank.org).

Visite [Polk.Extension.wisc.edu/nutrition-education/food-resources](http://Polk.Extension.wisc.edu/nutrition-education/food-resources)

La educación FoodWise es financiada por el Supplemental Nutrition Assistance Program - SNAP de USDA y el Expanded Food and Nutrition Education Program - EFNEP. [Lea la declaración de no discriminación de USDA.](#)

Como empleador que brinda igualdad de oportunidades en el empleo y acción afirmativa (EEO/AA, por sus siglas en inglés), la University of Wisconsin-Madison Division of Extension, proporciona igualdad de oportunidades en el empleo y en sus programas, incluyendo los requisitos del Título VI, Título IX, la ley federal para personas con discapacidades en los Estados Unidos (ADA, por sus siglas en inglés) y los requisitos de la Section 504 del Rehabilitation Act.

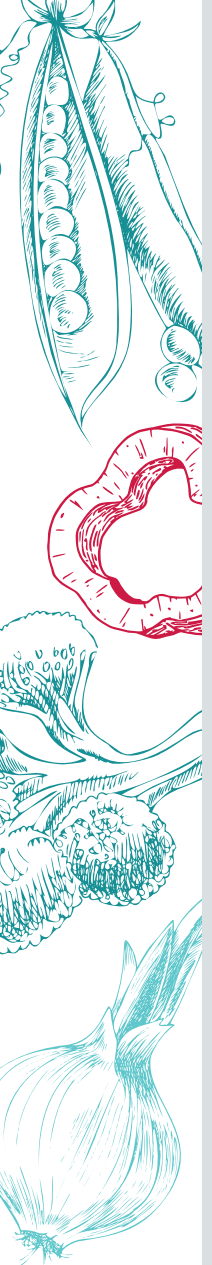

## Despensa de alimentos

## Información del contacto

## Días y horarios de apertura

Lun. Mar. Mié. Jue. Vie. Sáb.

**Amery Area Food Pantry**  
230 Deronda St, Amery

Sirviendo al Distrito Escolar de Amery. Llame al 715-268-5999 y deje su nombre y número para solicitar una cita.

9a-12p

3-6p

**Family Pathways Food Shelf**  
1100 Wisconsin Ave S, Frederic

Sirviendo al Distrito Escolar de Frederic. Llame al 715-327-4425 para hacer una cita.

9a-5p

11-5p

11a-7p

9a-5p

**Family Pathways Food Shelf**  
2000 US Hwy 8, St. Croix Falls

Sirviendo Dresser, St. Croix Falls, Centuria, Balsam Lago, Cushing y Milltown. Se prefieren citas. Llame con anticipación al 715-483-2920.

10:30a-5p

11a-7p

9a-5p

9a-5p

**Feed My Neighbor Community Food Pantry**  
101 State Hwy 35, Centuria

Sirviendo a todo el condado de Polk. 715-405-2253

2-5p

5-7p

10a-2p

9-11a

**Lifeline Food Pantry**  
560 5th St, Clear Lake

Comuníquese con la despensa al 715-263-3846. En caso de emergencia, llame a Diane al 715-263-2171.

1-5p

10a-2p

**Loaves & Fishes**  
300 W. 1<sup>st</sup> St, Luck

Sirviendo a los distritos escolares de Luck & Unity. 715-472-2993 o 320-232-7541

11a-1p

11a-1p

**The Open Cupboard**  
406 2nd Ave, Osceola

Distritos escolares de Osceola y Dresser. Si no puede hacer un horario de atención, llame al 715-294-4357 para una cita.

9a-12p

9a-12p

11a-6pm

**St. Croix Falls Food Shelf**  
809 Pine St, St. Croix Falls

Abierto a todos. 715-371-1574 o scffoodshelf@gmail.com.

9:30-11:30a

3-6p

9:30-10:30am

**Turtle Lake Food Pantry**  
111 Elm St S, Turtle Lake

Organización local de servicio de humanidades y estanterías de alimentos. 715-641-1709.

12:30-3:30p

### Ruby's Pantry Amery

Abierta el segundo sábado de cada mes, 7:00 - 8:30am  
SMC Ltd Shipping Area

9000 Griffin Street E, Amery

Donativo sugerido de \$25 para una participación grande de artículos de abarrotes. **Todos son bienvenidos. No**

**hay requisitos de ingreso, domicilio o situación migratoria para participar.**

### Comidas comunitarias gratuitas

Alliance Church of the Valley (1259 State Rd 35, St. Croix Falls) ofrece comidas gratis de 5:00 p. m. a 6:30 p. m. el cuarto jueves del mes.

United Methodist Church (306 River Street, Osceola) ofrece comidas gratis de 5:30 p. m. a 6:30 p. m. el último miércoles del mes, de enero a octubre.

Llame al 715-755-2275 para más información.